Toelatingseisen en toelatingstoetsen voor de Pabo

Studiejaar 2023-2024

inholland hogeschool

Pabo

Direct toelaatbaar:

- Hbo/wo-diploma of propedeuse Pabo
- Vwo-diploma
- Havo-diploma met eindexamen Aardrijkskunde, Geschiedenis en Natuur en Techniek, ongeacht het cijfer voor deze vakken voldaan.

Toelaatbaar met toelatingstoetsen:

- Havo-diploma
  Zonder te voldoen aan de aanvullende eisen voor ieder vakgebied.
- 21+ toets behaald
  Zonder te voldoen aan de aanvullende eisen voor ieder vakgebied.
- Mbo-diploma niveau 4
  Zonder te voldoen aan de aanvullende eisen voor ieder vakgebied.
- Associate degree

Je maakt één keer de toelatingstoets per vakgebied, ongeacht het resultaat.

- ✓ **Geschiedenis**
- ✓ **Aardrijkskunde**
- ✓ **Natuur en Techniek**

Toets voor één, twee of drie vakgebieden.

Begin van het eerste jaar, keuzemogelijkheid* om te voldoen aan de extra toelatingseisen:

Portfolio

Twee kansen voor een portfolio per vakgebied.

Toelatingstoets

Twee kansen voor een toelatingstoets per vakgebied.

* Tussentijds je keuze aanpassen is niet mogelijk.

Einde eerste jaar mogelijke uitkomsten:
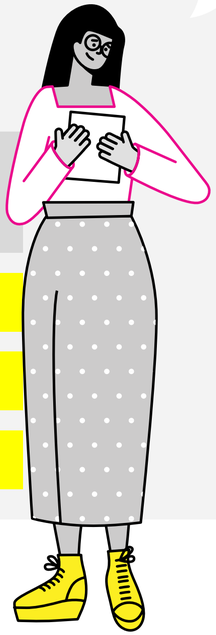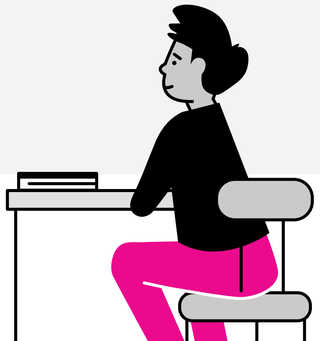
- Toelatingseisen behaald tijdens eerste jaar
  → Door met de studie
- Toelatingseisen **niet** behaald tijdens eerste jaar
  → Uitgeschreven
- Bindend studie advies
  → Uitgeschreven